

Hvor er AHH 7 ½ måned før Go Live?

AHH implementeringsorganisation

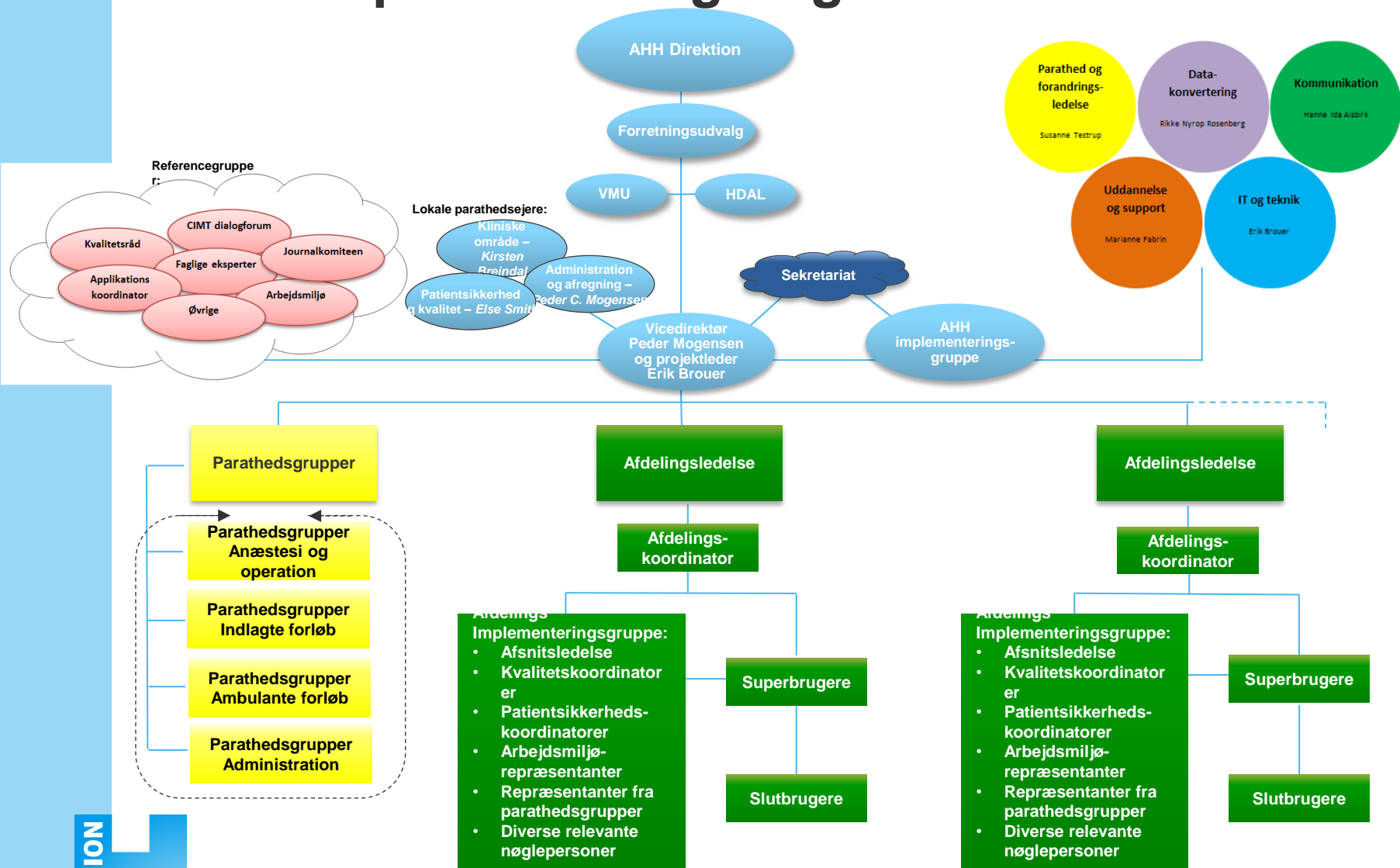

2016 2017

02 03 04 05 06 07 08 09 10 11 12 01 02 03 04 05 06 07 08 09 10

Uddannelse og support
IT og Teknik
Parathed og forandringsledelse
Kommunikation
Datakonvertering

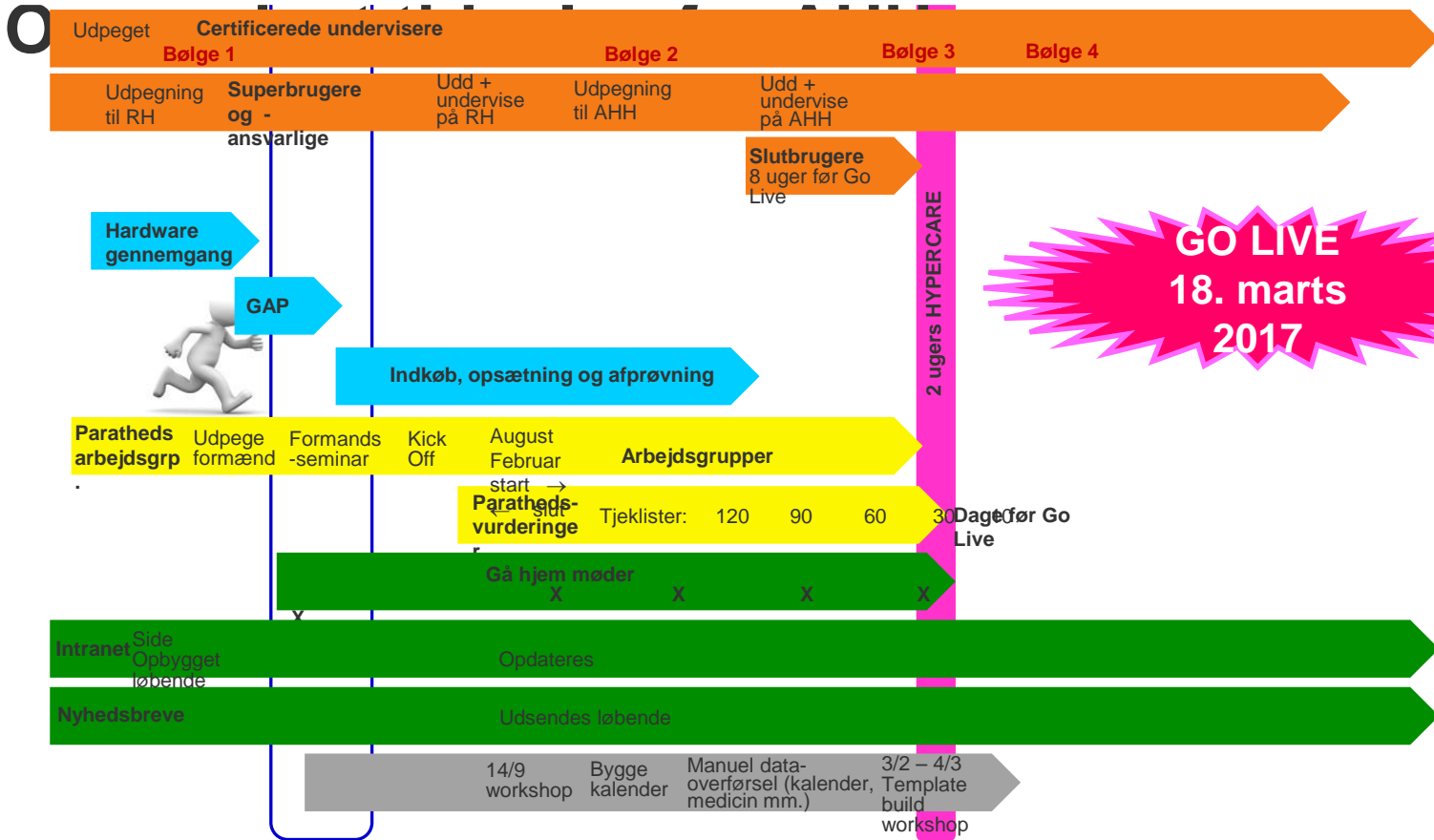

IT og teknik

- AHH har afgivet bestilling til CIMT
- Bestilling af Oversigtsskærme og systemprintere afventer en nærmere gennemgang i de enkelte afdelinger
- Nye skærme er under opsætning på AHH
- Levering, test, installation af de resterende udstyr sker inden 1.1.17 – mere herom senere
- MDI er gennemført – der følger en detaljeret tidsplan for de videre opsætninger og tests

IT og teknik - fortsat

- Særlige runder om Velkomststander – nedetidsprocedurer m.v. følger
- Tekniske generalprøver inden Go Live

Uddannelse og support

- SUB til udlån til RH
 - Uddannelsesplaner udmeldt
 - Kick-Off møder udmeldt
 - Uddannelse og hjælpeundervisning i perioden 29.8.-4.11.16
 - 3 uger 100% på RH under Hypercare 5. – 27.11.16
- Deadline for rekruttering af egne SUB er den 12.8.16
- Indlån af SUB fra de andre bølger hænger fortsat

Uddannelse og support - fortsat

- Uddannelsesplan for egne SUB og slutbrugere foreligger ca. uge 38-39
- Kursusportalen åbner for tilmeldinger 3.10.16 – deadline er inden 1.11.16

Parathed og forandringsledelse

- Individuelle formøder med alle formænd er gennemført
- Nøglepersoner til parathedsgupperne er udpeget
- Fælles kick-off for parathedsgupper den 15.8.16
- Alle møder i parathedsgupperne er booket (i alt ca. 65 møder fra uge 33 – uge 8)
- Alle afdelinger får besøg om deres lokale Implementeringsgruppe
- Parathedstjek 120-90-60-30 – datoer følger snarest

Datakonvertering

- Datakonvertering er oprettet i særskilt implementeringsgruppe
- Aktiviteter er under planlægning

Kommunikation

- Relevant kommunikation vedr. SP udsendes løbende og lægges på intranettet

Hvordan går det på HGH?

- Integrationen til de parakliniske systemer er ikke på plads endnu, men prøver m.v. kan bestilles
- Vanskeligt ved at få aktiviteten op på det gamle niveau
- Post-live gennemgang i alle afdelinger for at optimere arbejdsgange m.v.

Hvorfor gik det sådan på HGH?

Mit personlige bud:

- Indholdet i SP blev bygget og tilrettet helt op til Go-Live
- Uddannelsen nåede ikke at tage højde for alle tilretninger
- Uddannelsessessioner kunne kun gennemføres delvist fordi uddannelsesmiljø, kursusmateriale m.v. ikke var nået at blive opdateret
- IT-lærings-miljø (sandkasse) kom meget sent på plads – det forhindrede brugere i at øve sig inden Go-Live

Hvorfor gik det sådan på HGH? - fortsat

- For mange ansatte så SP indhold for første gang, da de loggede på efter Go-Live
- Der var ikke tid til at gennemføre tværfaglige undervisningssessioner inden Go-Live
- SUB var ikke nødvendigvis fuldt opdaterede på indhold i SP ved Go-Live
- Snitfladerne til de parakliniske systemer var åbenbart ikke godt nok testet af

Hvordan sikres der en bedre Go-Live på de efterfølgende bølger?

- Tilretning af SP stopper ca. 8 uger før Go-Live
- Undervisningen vil derfor afspejle indhold i SP
- IT-læringsmiljø rulles ud fra uge 32
- Der gennemføres tværfaglige undervisningssessioner
- SUB vil være ajour med indhold i SP
- Der arbejdes på højtryk for at få snitflader til de parakliniske systemer på plads

Svar på spørgsmål fra LKM

- ”Tastere” – nej, men måske til fast-track i Akutmodtagelsen i en kort overgangsperiode
- Mirsk – som udgangspunkt ingen digital diktering – 5% af forbrug 2014 – konkret ansøgning via afdelingsledelse til Hospitalsdirektion – HGH = 0
- Undersøgelser og prøver der forsvinder – jeg hører det går betydeligt bedre pga de indførte work-arounds
- Henvisninger der forsvinder – jeg hører det går bedre, men hver visitation tager noget længere tid

Svar på spørgsmål fra LKM

- Kan andre bestille us og prøver – ja, men det kræver en aktiv handling af lægen i SP
- Ris/pacs – der arbejdes på højtryk for at få det på plads
- RH Go-Live den 5.11.16 – ja
- Finansiering af produktionsnedgang? - ???

