

Patientflow i Nyt AHH

Ledende overlæge Christian
Rasmussens oplæg på
overlægerådsmødet 14.6.

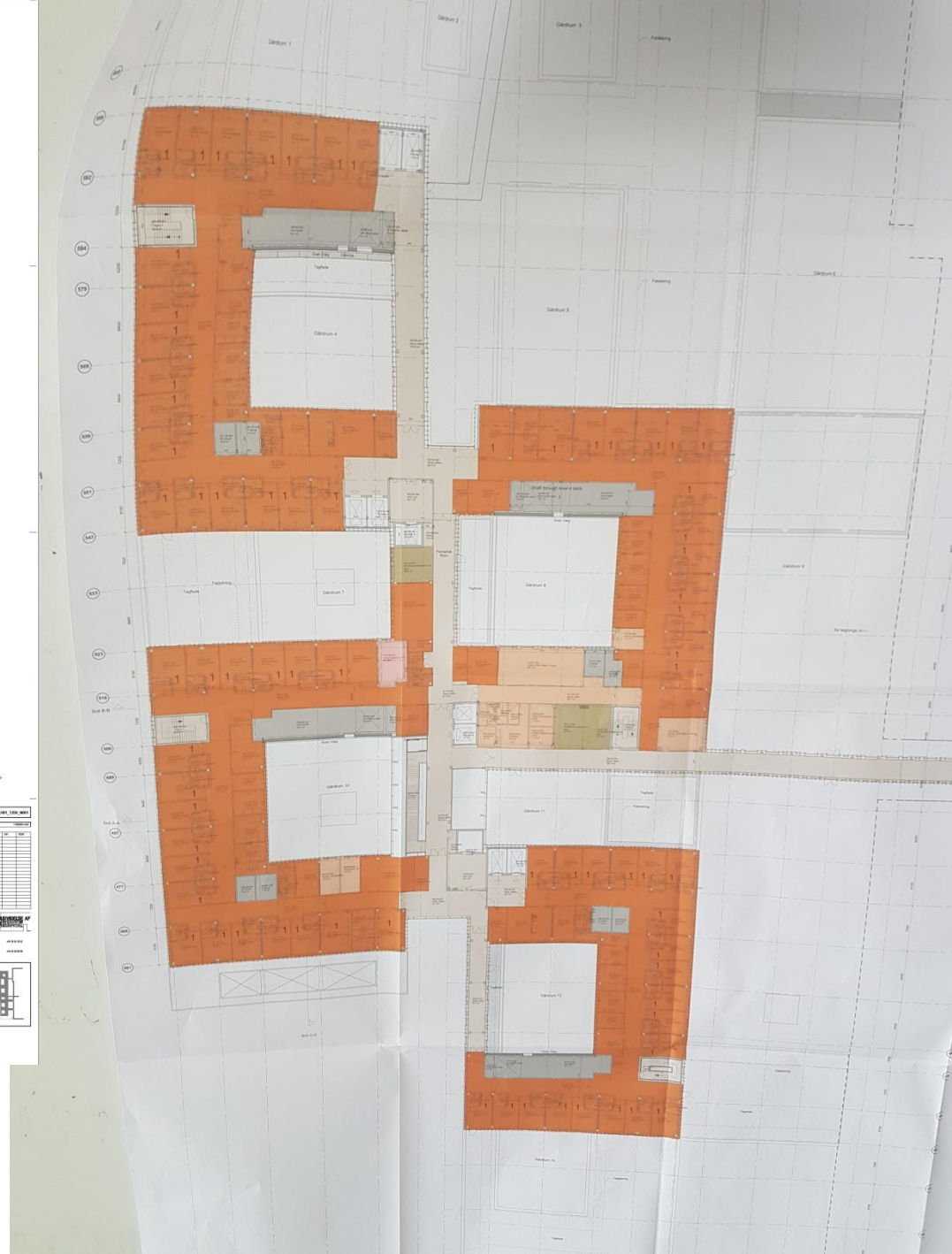
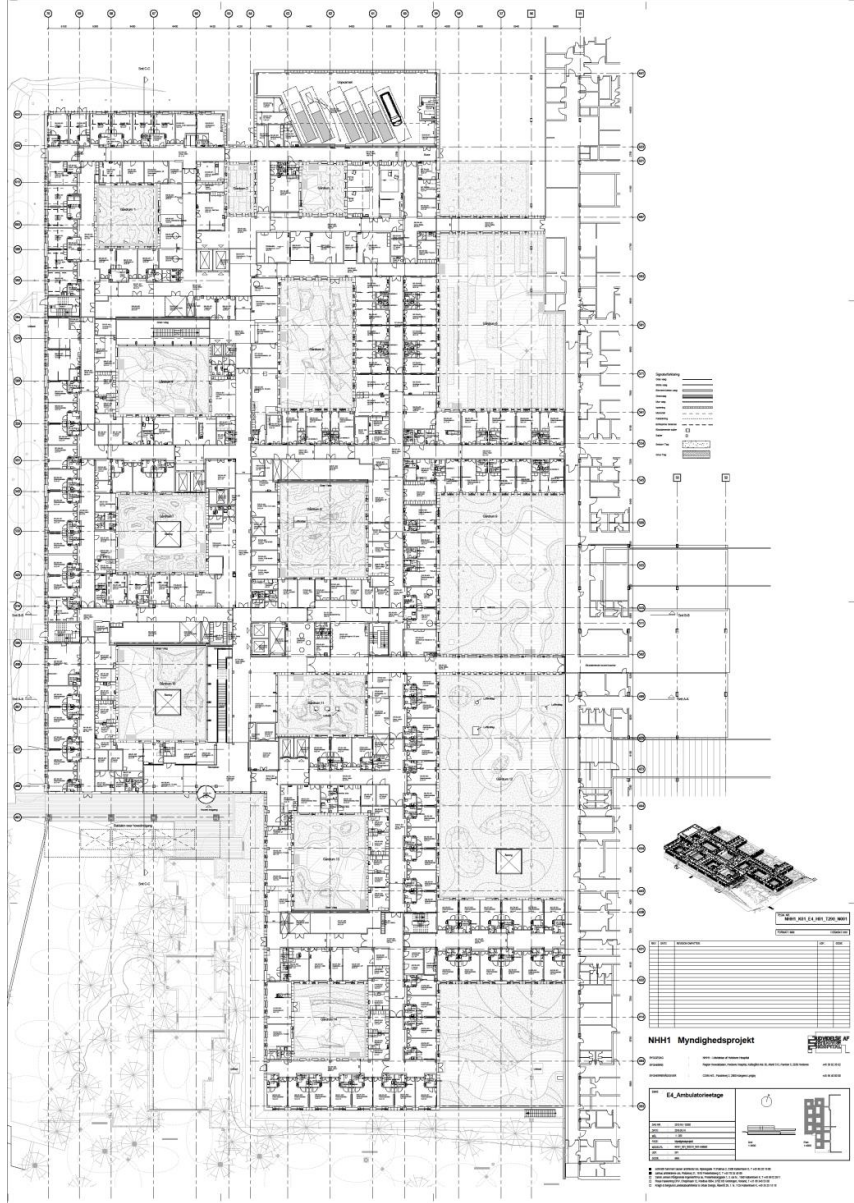

Referat

- Principperne for den nye akutmodtagelse er, at patienterne skal have så få stop på deres vej til den rigtige afdeling, de skal til den rigtige læge hurtigt, og de skal ikke fortælle deres anamnese mere end en gang.

- Området indrettes fysisk for at opfylde disse principper.
- på 1. sal, sengeetagen, indrettes speciale klynger, så ptt indenfor samme speciale f.eks KOL eller Gastro placeres sammen.

- I stueetagen visiteres der til alm skadestue eller andet og til sengestuerne på 1. sal.
- Der kommer der 14 undersøgelsesrum, 8 obs stuer, 15 sengepladser til børn.
- Der kommer 3 akutrum til børn og en obs stue med 6 børnepladser
- Der kommer MR og CT udover mere CT, alm Røntgen og UL. Der bliver fast bemanning i en del af døgnet.
- Der kommer laboratoriefaciliteter.

- Man regner med et flow på 250-300 patienter i døgnet
- Mange skal vendes efter et ophold på 6-8 timer. En del skal indlægges, og mange er skadepatienter

- Der kommer 92 sengepladser, hvilket er 33 flere end der nu dækker behovet i resten af huset.
- Der skal være tilstedeværelse i FAM af speciallæger fra en del specialer i hvert fald i dag og aften tid.
- Der er ikke regnet med ansættelse af nyt personale til alle disse 33 senge, de fleste skal i en eller anden form hentes en del fra afdelingerne i resten af huset, som jo skal afgive senge til det nye hospitalsområde.
- Der skal spares 70 mio kr også.
- Til akutmodtagelsen er der allerede nu 4-5 speciallæger, og der slår 4 introstillinger op i dette speciale til efteråret.